

クリニックの会計を変える！

受付会計コンシェルジュのご提案



クリニック様の窓口において省力化、インバウンド増加に伴う多言語対応が求められております。

このような状況に対応するため

「受付会計コンシェルジュを備えたセルフレジソリューション」
をご提供いたします。

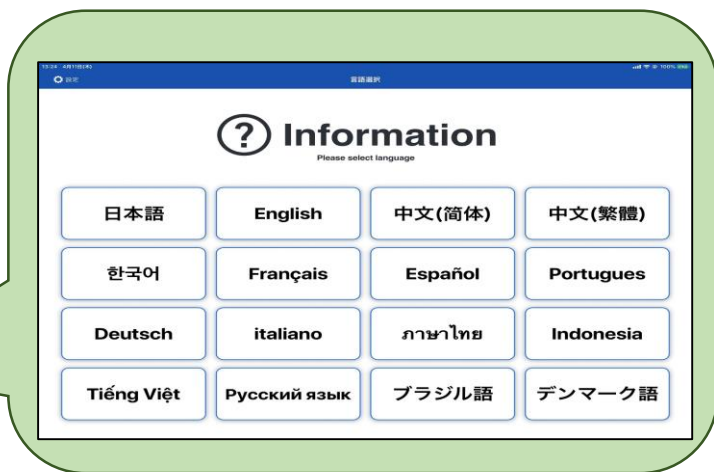

【問い合わせ先】

株式会社 BJU

〒221-0825

横浜市神奈川区反町2-15-14 ヒルトップ反町6階

TEL:045-594-6800 FAX:045-594-6444

<https://www.bju.co.jp> MAIL: info@bju.co.jp

BJU

「タッチで会話」

外国人とのコミュニケーションを支援するNTTドコモソリューション

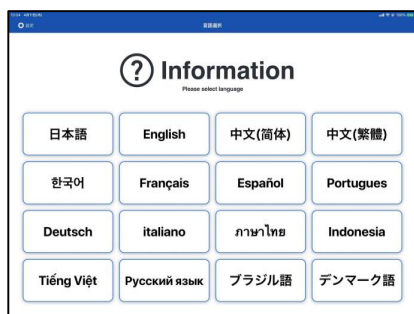

「タッチで会話」は外国語が話せない人でも外国人と「簡単」「素早く」「正確に」コミュニケーションできるiPad向けの対応支援ツールです。

- ①iOSの読み上げ機能を利用(最大16言語)
- ②予めアプリに設定した外国語を音声で案内
- ③アプリに表示するコンテンツは編集可能

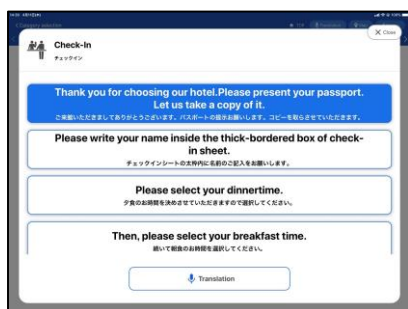

「タッチで会話」に登録されていない会話をする必要がある場合、「Translation」ボタンにより音声翻訳アプリ「話して翻訳」が起動します。



「セルフレジ」と「タッチで会話」を併用して 受付会計コンシェルジュを実現

カウンターに設置可能なセルフ入金機です。事務スタッフが現金に触れないため衛生的です。締め作業効率も格段にUPします！

- ①患者サービス向上
<会計待ち時間の短縮>
- ②事務スタッフ負担軽減
<レジ違算の低減 / 締め処理の短縮 / 簡単操作>
- ③省スペース



「セルフレジ」

患者様が入金清算、会計待ち時間短、事務作業軽減を実現

受付時のご利用イメージ

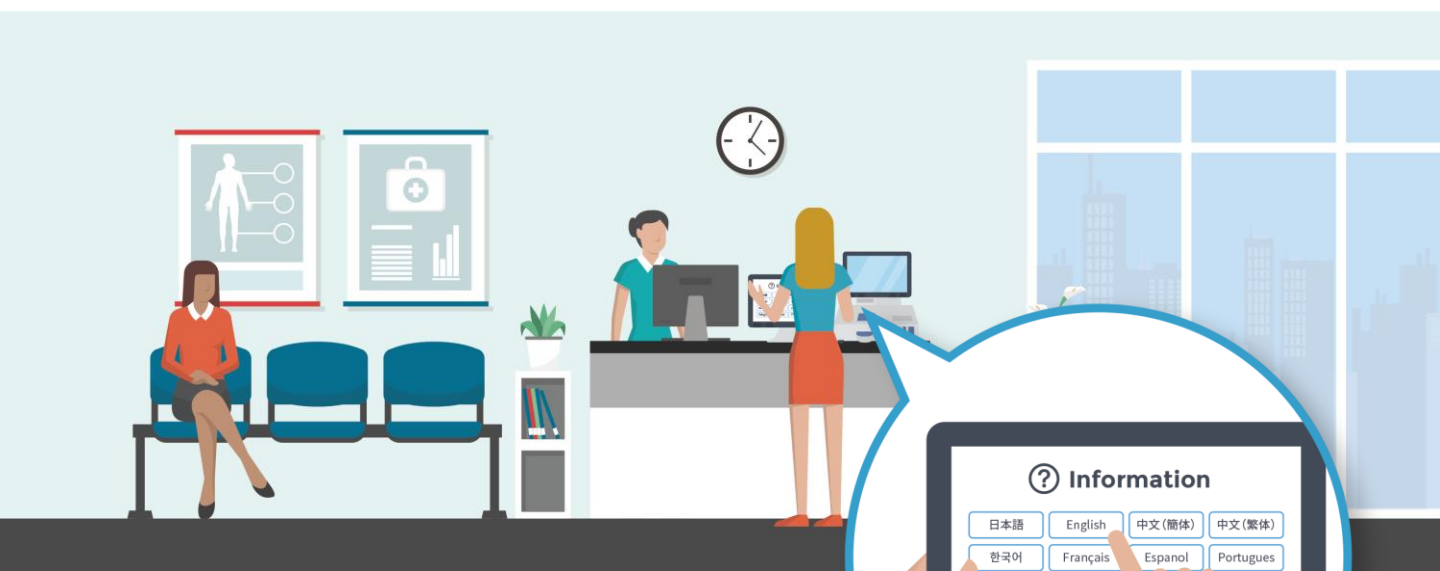

- ①言語を選択
- ②受付を選択
- ③受付手順を文字と音声で案内

会計時のご利用イメージ

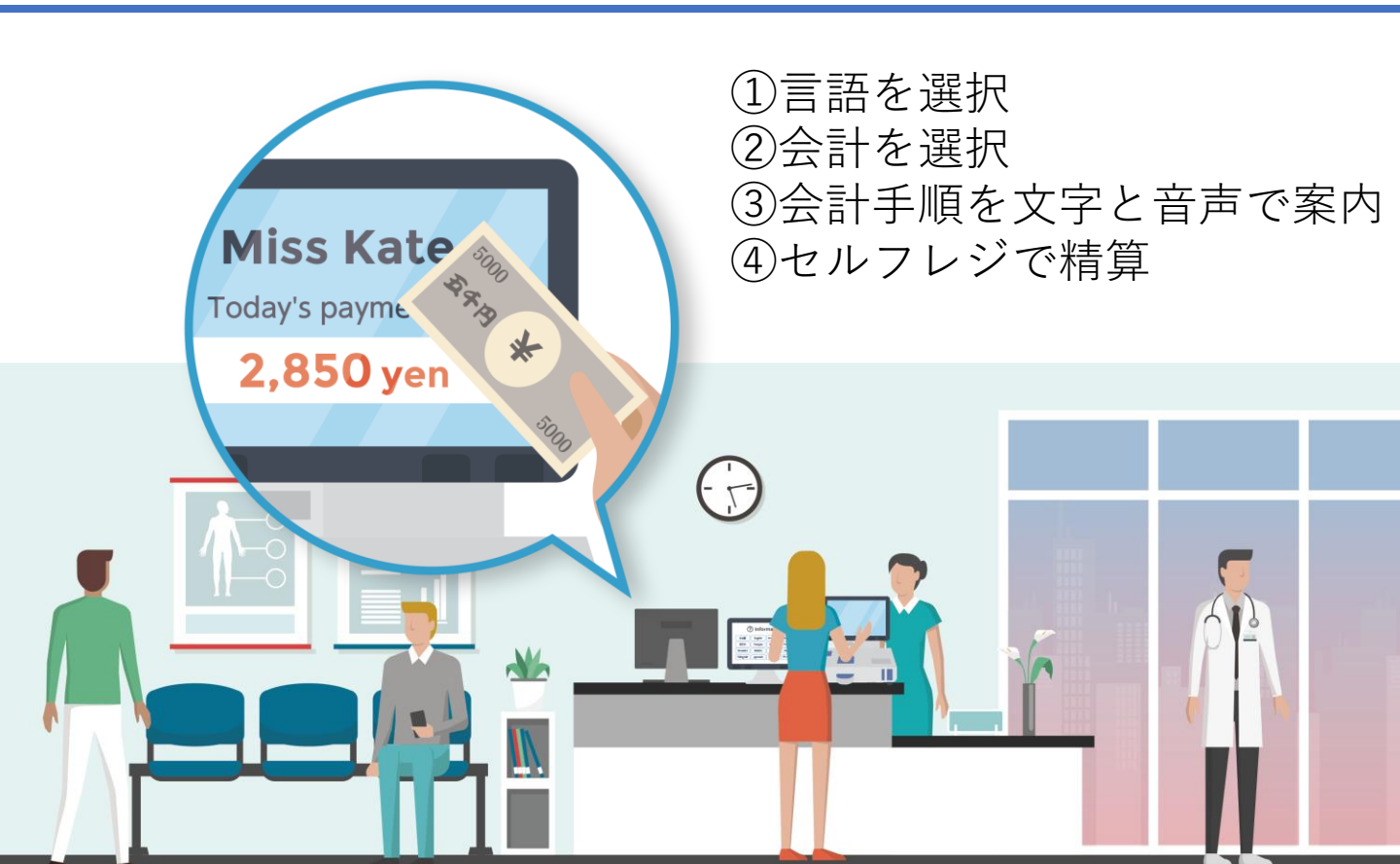

- ①言語を選択
- ②会計を選択
- ③会計手順を文字と音声で案内
- ④セルフレジで精算